



**Bolsa  
de Cereales**

Instituto de Estudios  
Económicos

# **Informe de Comercialización Agrícola**

**Mes 70 - Año VII  
Marzo 2018**

---

# Campaña 2017/18

Las compras de granos por parte de los sectores exportador e industrial acumuladas al 28 de febrero de 2018 que se registran para la campaña 2017/18 arrojan una suma total de 31.2 millones de toneladas. Las comercializaciones destacadas son las de trigo, soja y maíz, que ascienden a 10.9, 9.6 y 8.1 millones de toneladas, respectivamente. Por su parte, las de girasol, cebada cervecera y sorgo ascienden a 1.3, 1.3 y 0.1 millones de toneladas, respectivamente.

*Compras acumuladas del sector exportador e industrial al 28-02-2018 en miles de toneladas*

<b>Campaña</b>	<b>Soja</b>	<b>Maíz</b>	<b>Trigo</b>	<b>Girasol</b>	<b>Cebada cervecera</b>	<b>Sorgo</b>	<b>Total</b>
2012/13	8,613	12,196	6,410	1,287	1,381	565	30,451
2013/14	5,866	2,705	3,626	763	1,049	46	14,056
2014/15	6,475	6,013	7,109	993	900	49	21,539
2015/16	6,887	5,918	4,281	1,076	1,018	53	19,232
2016/17	8,293	7,341	9,800	1,236	807	40	27,517
2017/18	9,553	8,118	10,904	1,320	1,263	88	31,246

Fuente: Elaboración propia en base a Dirección de Mercados Agroalimentarios, MinAgri.

## Campaña 2017/18 - Febrero

La comercialización de granos por parte de los sectores exportador e industrial al último dato de febrero de 2018 se incrementó en 4.5 millones de toneladas respecto del mes pasado para el total de los cultivos de la campaña 2017/18. Este valor es inferior a las 4.9 millones de toneladas de variación que se observaron en el mismo período del año pasado para la campaña 2016/17, y se encuentra 0.8 millones de toneladas por debajo del promedio de las tres campañas anteriores.

La soja fue el cultivo que más aumentó su comercialización, al crecer 1.4 millones de toneladas, seguido por la soja y el trigo, con subas de 1.4 y 1.1 millones de toneladas, respectivamente.

Variación mensual de las compras del sector exportador e industrial al 28-02-2018  
en miles de toneladas

Campaña	Soja	Maíz	Trigo	Girasol	Cebada cervecera	Sorgo	Total
2012/13	2,062	538	437	277	281	5	3,599
2013/14	2,583	651	697	275	372	32	4,609
2014/15	2,593	989	858	257	447	22	5,166
2015/16	2,691	1,519	1,044	429	225	32	5,939
2016/17	1,433	959	1,897	380	219	30	4,918
2017/18	1,402	1,358	1,058	197	428	37	4,480

# Soja

Las compras de soja por parte de los sectores exportador e industrial, en lo que va de la campaña 2017/18, alcanzan un volumen de 9.6 millones de toneladas, con 4.3 y 5.3 millones de toneladas para el sector exportador y el sector industrial, respectivamente.

Al momento de la publicación de este informe y según el Panorama Agrícola Semanal, el progreso nacional de siembra de soja para la campaña 2017/18 alcanzó el 100% de las 18.0 millones de hectáreas proyectadas. La proyección de producción se ubica en 42MTn.

*Compras del sector exportador e industrial al 28-02-2018 en miles de toneladas*

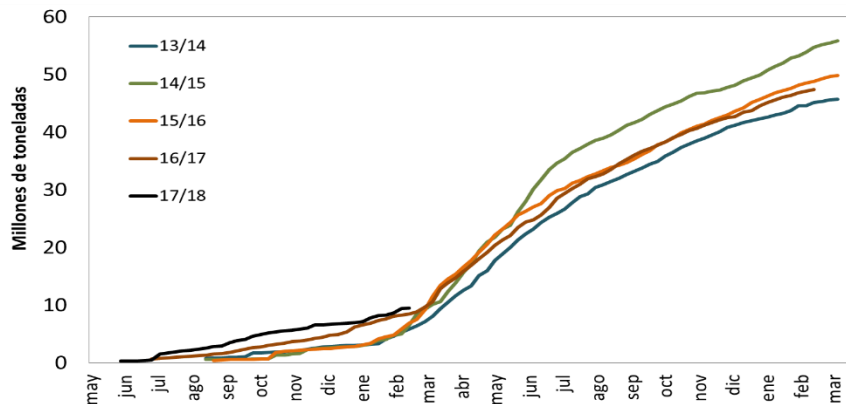

Resumen				
Campaña	Total Comprado	Total a fijar	Total fijado	% fijado/a fijar
2012/13	8,613	5,224	680	13%
2013/14	5,866	3,161	580	18%
2014/15	6,475	5,163	260	5%
2015/16	6,887	5,574	460	8%
2016/17	8,293	5,384	348	6%
2017/18	9,553	4,880	693	14%

# Maíz

Las compras de maíz por parte de los sectores exportador e industrial, en lo que va de la campaña 2017/18, alcanzan un volumen de 8.1 millones de toneladas, con 7.8 y 0.3 millones de toneladas para el sector exportador y el sector industrial, respectivamente.

Al momento de la publicación de este informe y según el Panorama Agrícola Semanal, el progreso nacional de siembra de maíz para la campaña 2017/18 alcanzó el 100% de las 5.4 millones de hectáreas proyectadas. La proyección de producción se ubica en 34 MTn.

*Compras del sector exportador e industrial al 28-02-2018 en miles de toneladas*

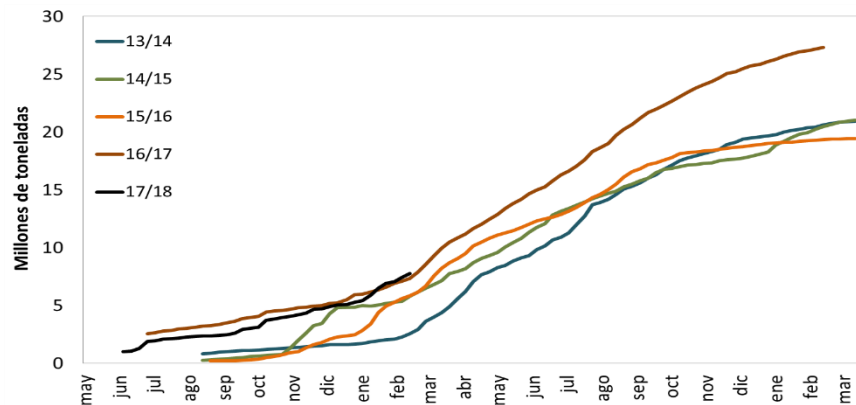

Resumen				
Campaña	Total Comprado	Total a fijar	Total fijado	% fijado/a fijar
2012/13	12,196	859	94	11%
2013/14	2,705	1,713	185	11%
2014/15	6,013	3,475	278	8%
2015/16	5,918	792	246	31%
2016/17	7,341	2,371	286	12%
2017/18	8,118	2,326	306	13%

# Trigo

Las compras de trigo por parte de los sectores exportador e industrial, en lo que va de la campaña 2017/18, alcanzan un volumen de 10.9 millones de toneladas, con 8.9 y 2.0 millones de toneladas para el sector exportador y el sector industrial, respectivamente.

Al momento de la publicación de este informe y según el Panorama Agrícola Semanal, el progreso nacional de cosecha de trigo para la campaña 2017/18 alcanzó el 100% de las 5.45 millones de hectáreas sembradas. Mientras tanto, la producción finalizó en 17.0 millones de toneladas.

## Compras del sector exportador e industrial al 28-02-2018 en miles de toneladas

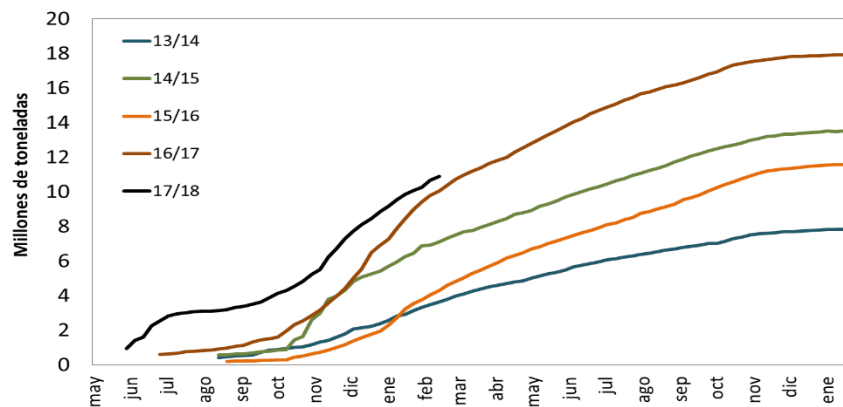

Campaña	Resumen			
	Total Comprado	Total a fijar	Total fijado	% fijado/a fijar
2012/13	6,410	639	337	53%
2013/14	3,626	620	262	42%
2014/15	7,109	1,827	385	21%
2015/16	4,281	511	207	40%
2016/17	9,800	1,483	505	34%
2017/18	10,904	1,902	516	27%

# Girasol

Las compras de girasol por parte de los sectores exportador e industrial, en lo que va de la campaña 2017/18, alcanzan un volumen de 1.3 millones de toneladas, en su mayor parte destinadas al sector industrial.

Al momento de la publicación de este informe y según el Panorama Agrícola Semanal, el progreso nacional de cosecha de girasol para la campaña 2017/18 alcanzó el 39.1% de las 1.75 millones de hectáreas sembradas. La proyección de producción se ubica en 3.6 MTn.

## Compras del sector exportador e industrial al 28-02-2018 en miles de toneladas

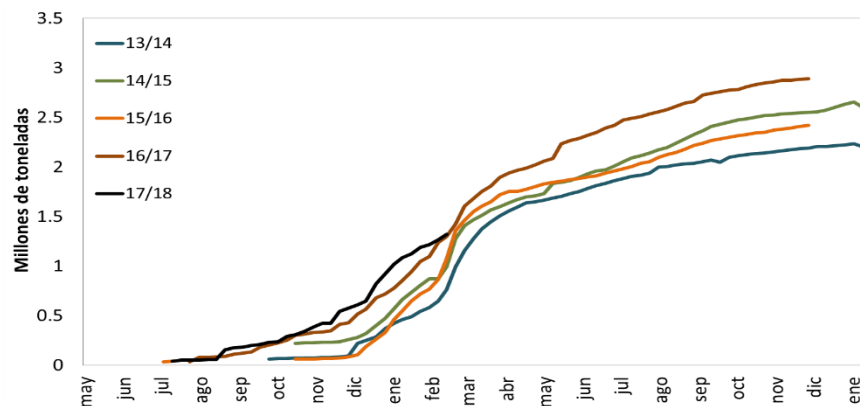

Resumen				
Campaña	Total Comprado	Total a fijar	Total fijado	% fijado/a fijar
2012/13	1,287	429	179	42%
2013/14	763	303	119	39%
2014/15	993	250	76	30%
2015/16	1,076	270	113	42%
2016/17	1,236	388	161	42%
2017/18	1,320	458	204	44%

# Cebada

Las compras de cebada por parte de los sectores exportador e industrial, en lo que va de la campaña 2017/18, alcanzan un volumen de 2268 mil toneladas, con 2007 y 261 mil toneladas para el sector exportador y el sector industrial, respectivamente.

Por su parte, las compras de cebada forrajera por parte del sector exportador ascienden a 1006 mil toneladas.

## Compras del sector exportador e industrial al 28-02-2018 en miles de toneladas

Resumen - Campaña 2017-18			
Compras totales	Compras del sector exportador		Compras del sector industrial (28/2/2018)
Cebada total	Cebada Forrajera	Cebada Cervecera	Cebada Cervecera
<b>2,268</b>	1,006	1,002	261

Resumen - Campaña 2017-18 (para exportación)		
Total a fijar	Total fijado	% fijado/a fijar
34	14	40%





## Campaña 2016/17

Las compras por parte de los sectores exportador e industrial al 28 de febrero de 2018 de maíz, trigo, girasol y sorgo resultan superiores al volumen comercializado al mismo momento del año para la campaña precedente; mientras, para el caso de la soja y la cebada cervecera, estas se ubican por debajo del mismo.

Para los seis principales cultivos, se alcanza un total comprado de 104.5 millones de toneladas, valor superior en 15.2 millones de toneladas a las 89.3 millones de toneladas registradas para la campaña 2015/16 al mismo momento del año.

### Compras del sector exportador e industrial al 28-02-2018 en miles de toneladas

<b>Campaña</b>	<b>Soja</b>	<b>Maíz</b>	<b>Trigo</b>	<b>Girasol</b>	<b>Cebada cerv.</b>	<b>Sorgo</b>	<b>Total</b>
2011/12	40,023	23,115	17,040	3,442	2,734	3,365	89,719
2012/13	43,564	24,760	8,802	2,693	2,014	1,875	83,708
2013/14	45,173	25,754	7,859	2,286	2,621	1,438	85,131
2014/15	54,746	26,042	13,761	2,688	2,335	845	100,416
2015/16	48,522	23,632	11,642	2,509	2,460	515	89,280
2016/17	47,426	33,476	17,982	2,932	1,920	731	104,467

Fuente: Elaboración propia en base a Dirección de Mercados Agroalimentarios, MinAgri.

## Campaña 2016/17 - Febrero

La comercialización de granos por parte de los sectores exportador e industrial al último dato de febrero de 2018 se incrementó en 2.3 millones de toneladas con respecto al mes pasado para el total de los cultivos de la campaña 2016/17. Este valor es superior a las 2.2 millones de toneladas de variación que se observaron en el mismo período del año pasado para la campaña 2015/16, y se encuentra -0.8 millones de toneladas por debajo del promedio de las tres campañas anteriores.

La soja y el maíz son los cultivos con la mayor suba, ubicados en 1.3 y 0.9 millones de toneladas más comercializadas en el último mes, respectivamente.

### Variación mensual de las compras del sector exportador e industrial al 28-02-2018 en miles de toneladas

<b>Campaña</b>	<b>Soja</b>	<b>Maíz</b>	<b>Trigo</b>	<b>Girasol</b>	<b>Cebada cerv.</b>	<b>Sorgo</b>	<b>Total</b>
2011/12	832	415	17	22	110	82	1,478
2012/13	1,527	684	6	26	3	31	2,277
2013/14	1,864	761	25	23	45	55	2,773
2014/15	2,758	1,346	238	5	73	19	4,439
2015/16	1,562	490	71	15	28	11	2,177
2016/17	1,323	924	50	12	1	21	2,330

Fuente: Elaboración propia en base a Dirección de Mercados Agroalimentarios, MinAgri.